

☐ 조사명 : 강화 관청리(82번지) 단독주택 신축부지 내 유적(국비)

☐ 일 시 : 2025. 03. 18(화) 오전 9:00 ~ 11:00

☐ 장 소 : 인천광역시 강화군 강화읍 관청리 82번지(조사현장)

☐ 조사개요

- 조사기간 : 2025.03.05. ~ 2025.04.30.(실조사일수 18일)
- 조사면적 : 359㎡
- 허가번호 : 제2025-0205호

☐ 조사내용 : 관청리(82번지) 일대에 신축되는 단독주택에 대한 국비지원 정밀발굴조사에서 고려시대 담장지 등 유구가 확인되었다.

☐ 연 락 처 : 책임조사원: 이제원(010-4488-4891), 주현동(010-3249-3796)

☐ 약도 (네이버지도 참조)

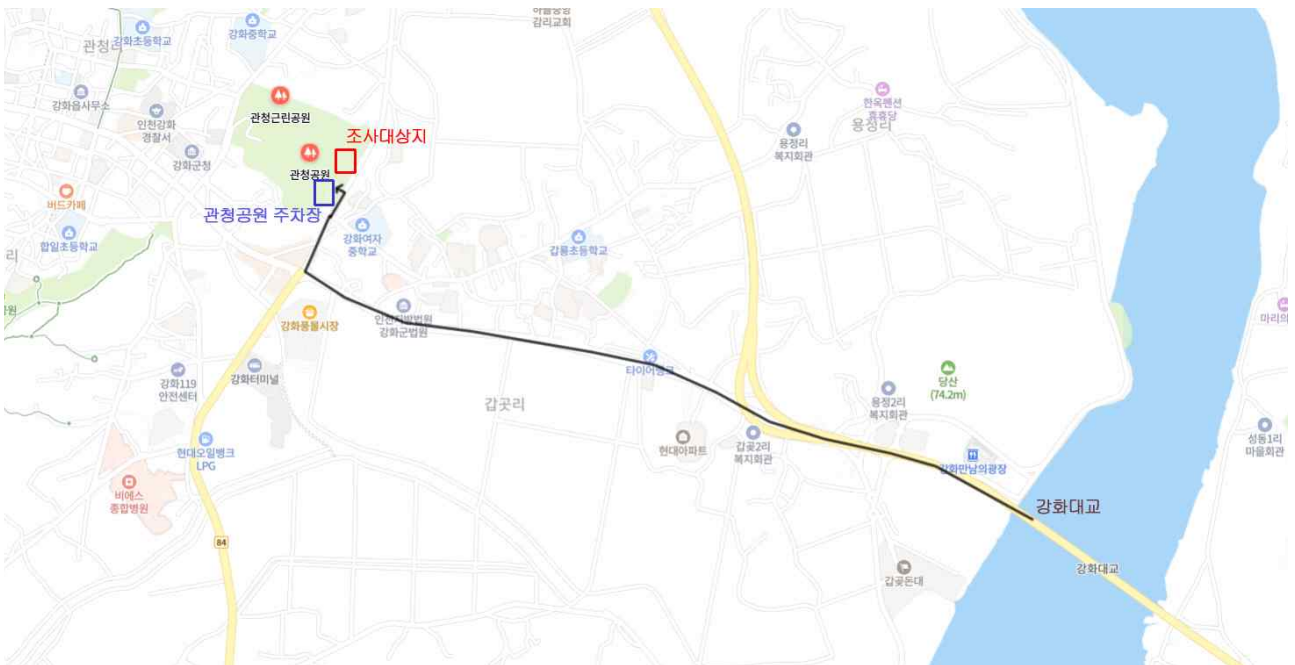

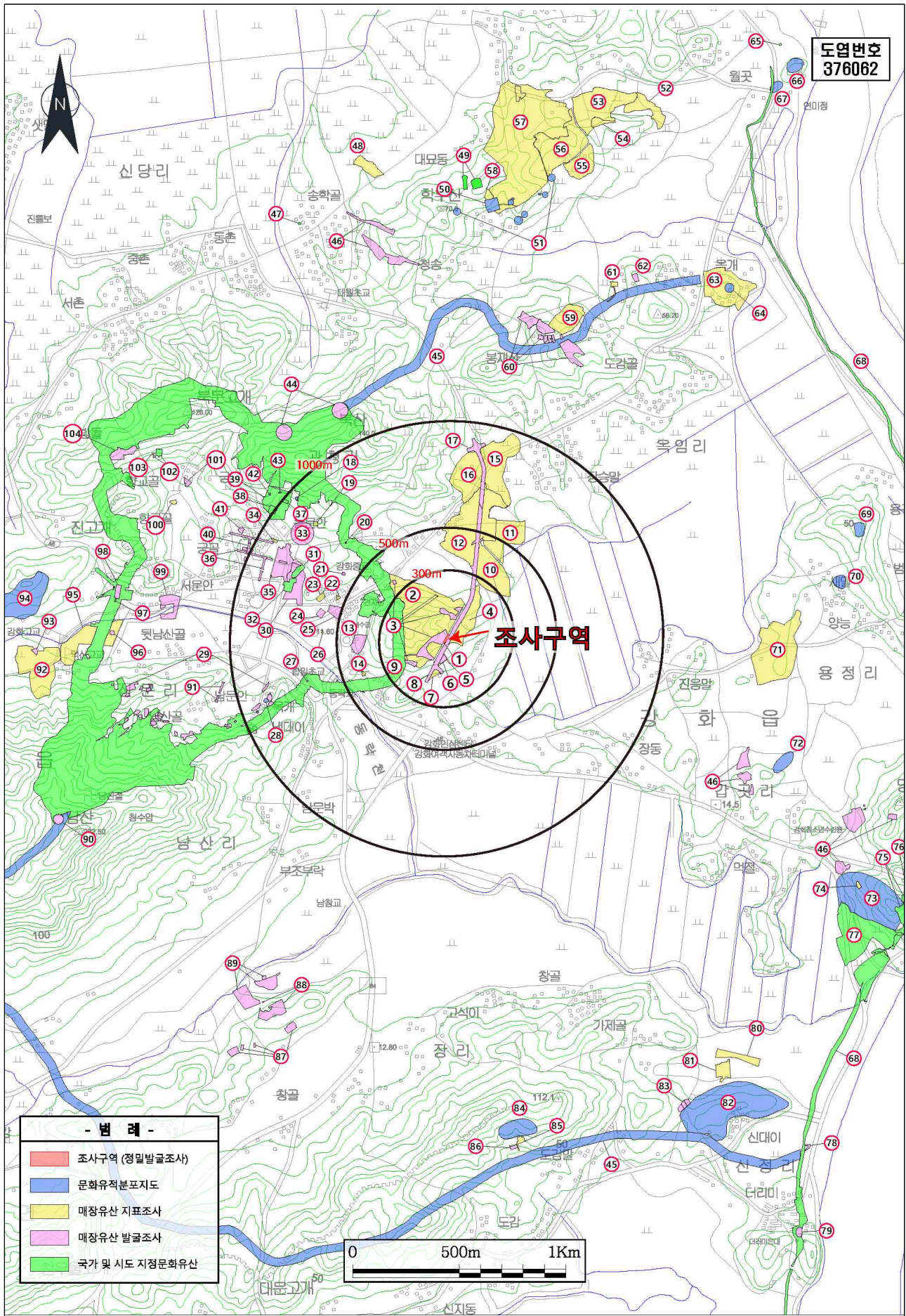

【도면 1】 조사지역 위치 및 주변 유적 현황도(문화재GIS인트라넷시스템을 참조함. 1:25,000)



【사진 1】 정밀발굴조사 후 전경(①원경(동→서), ②직상방)

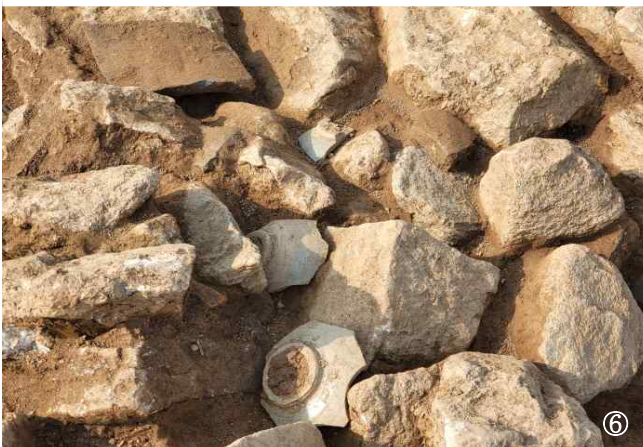

【사진 2】 고려시대 1호 담장지(①전경(동→서), ②전경(남→북), ③토층, ④~⑦ 석렬 및 유물 출토 모습)