

고성 거산리(396번지 일원) 농어업시설 신축부지 내 유적(국비) 현장공개설명회 개최서

- 조사명 : 고성 거산리 396번지 외 1필지 국비지원(소규모) 정밀발굴조사
- 일시 : 2026. 02. 12(목) 오후 1:00 ~ 2:00
- 장소 : 경상남도 고성군 거류면 거산리 396번지(조사현장)
- 조사개요
 - 조사기간 : 2026.01.20. ~ 2026.03.18.(실조사일수 20일)
 - 조사면적 : 541㎡
 - 허가번호 : 제2026-0202호
- 조사내용 : 고성 거산리 지석묘Ⅲ와 인접한 지역으로 청동기시대 지석묘와 묘역시설 등이 확인되었다.
- 연락처 : 책임조사원: 이제원(010-4488-4891), 조사원: 주현동(010-3249-3796)
- 약도 (카카오맵 참조)

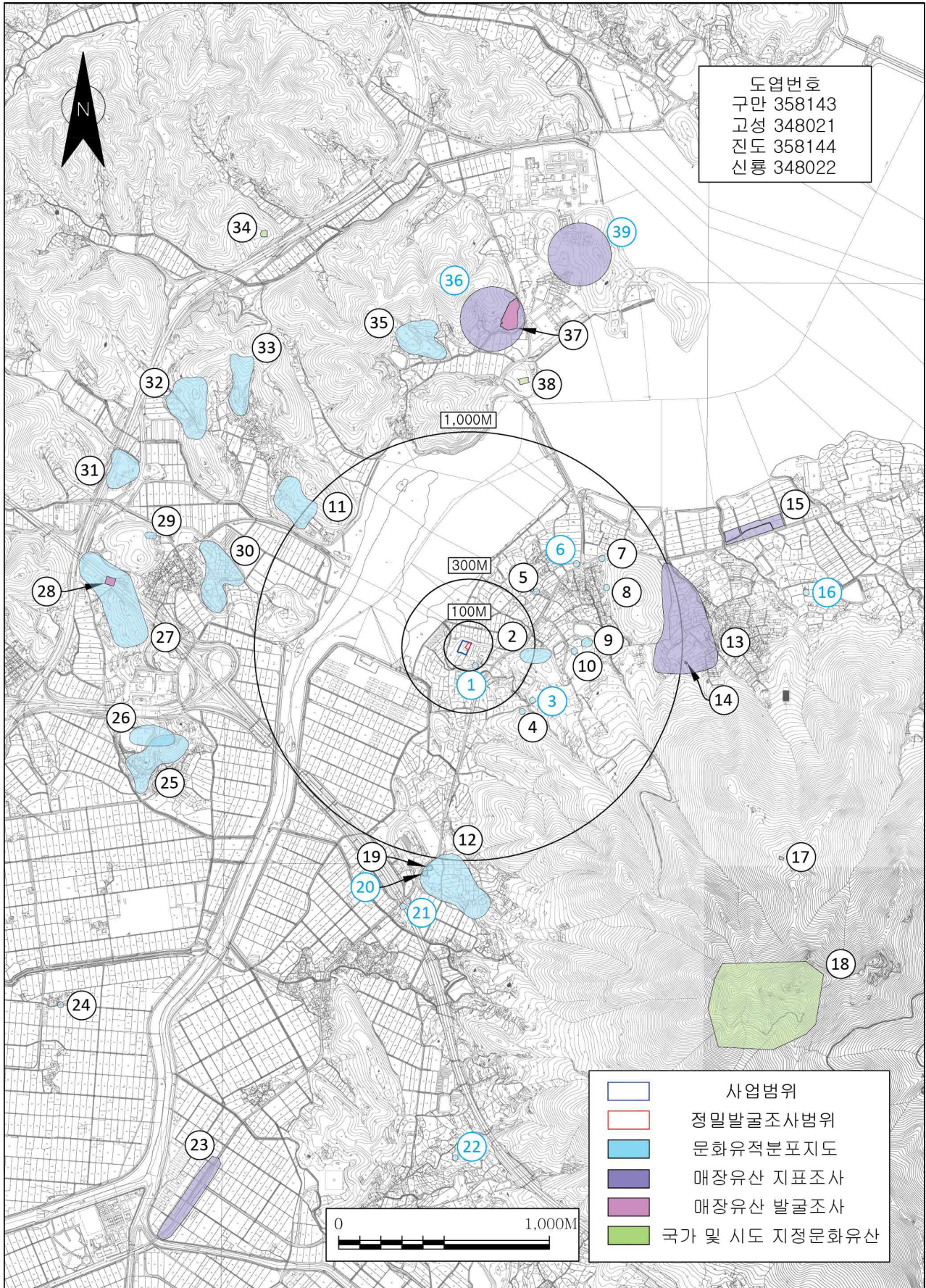



【도면 1】 조사지역 위치 및 주변 유적 현황도(문화재GIS인트라넷시스템을 참조함. 1:25,000)



【사진 1】 정밀발굴조사 후 전경(①원경(동→서), ②직상방)



【사진 2】 조사 전경(①청동기시대 지석묘와 묘역시설, ②청동기시대 주거지)